

Ansicht Nordwest - M. 1:100

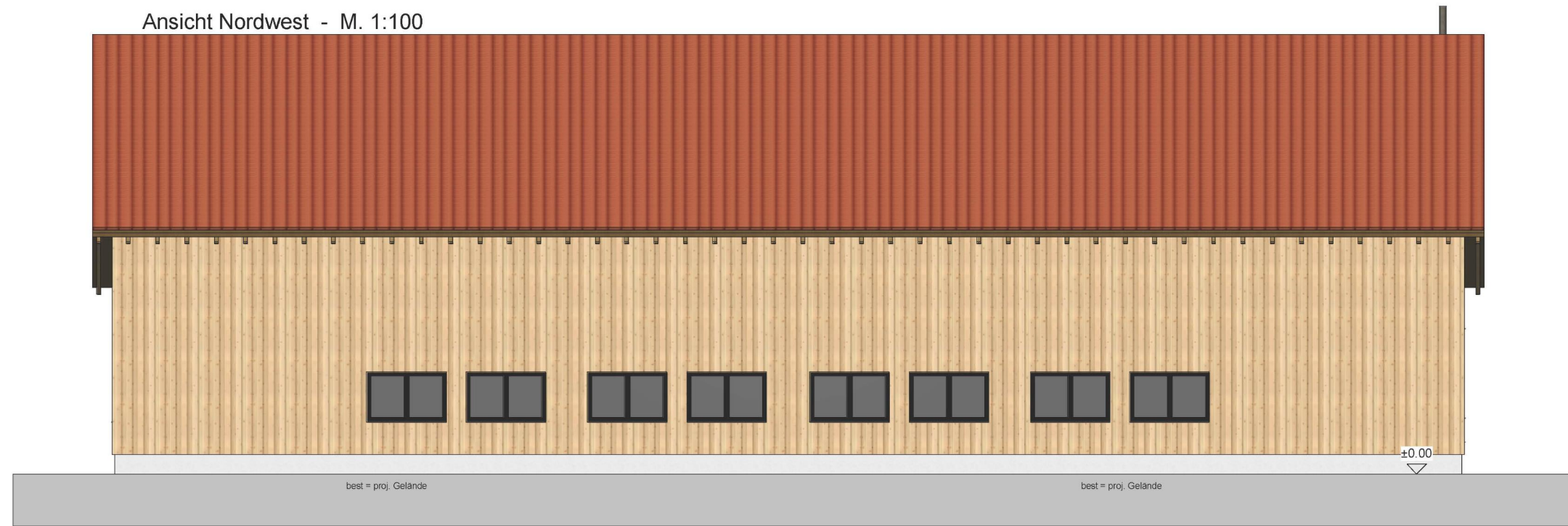

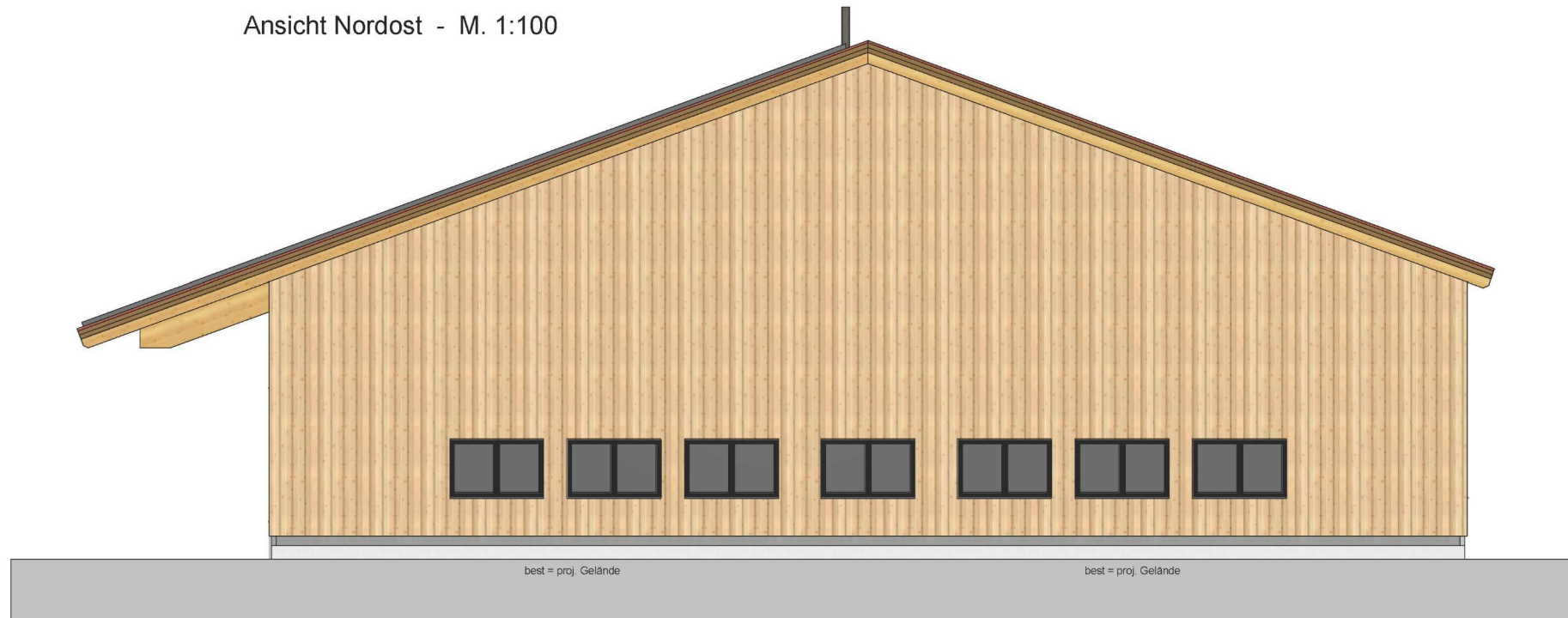

Ansicht Nordost - M. 1:100

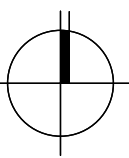

Ansichten

IBH
ING.-BÜRO
HERRMANN
 Dipl.-Ing. FH
 Josef G. Herrmann
 Mothen 32
 88178 Heimenkirch
 TEL.: 08381 - 1624
 info@ib-herrmann.de

LAGEPLANBEZEICHNUNG: VORHABEN- UND ERSCHLIESSUNGSPLAN "IM BAUMGARTEN II"		VEP 01 BV Betz 
PLANVERFASSER: 		
<small>88289 WALDBURG 88171 WEILER-SIMMERBERG AM LANGHOLZ 12 BAHNHOFSTRASSE 11 TEL.: 07520/90666-0 TEL.: 08387/924404-0 E-MAIL: INFO@Z1-ING.DE E-MAIL: INFO@Z1-ING.DE</small>		
VORHABENTRÄGER: Betz GmbH & Co. KG Rupolzer Str. 62 88138 Hergensweiler		Baumpflege Pems Dorfstr. 30 88138 Hergensweiler
DATUM: 20.03.2025		
PLANVERFASSER: Rainer Waßmann	VORHABENTRÄGER: Dominik Pems / Alexander Betz	REG.-NR.: Fertigung

Ansicht Südost - M. 1:100

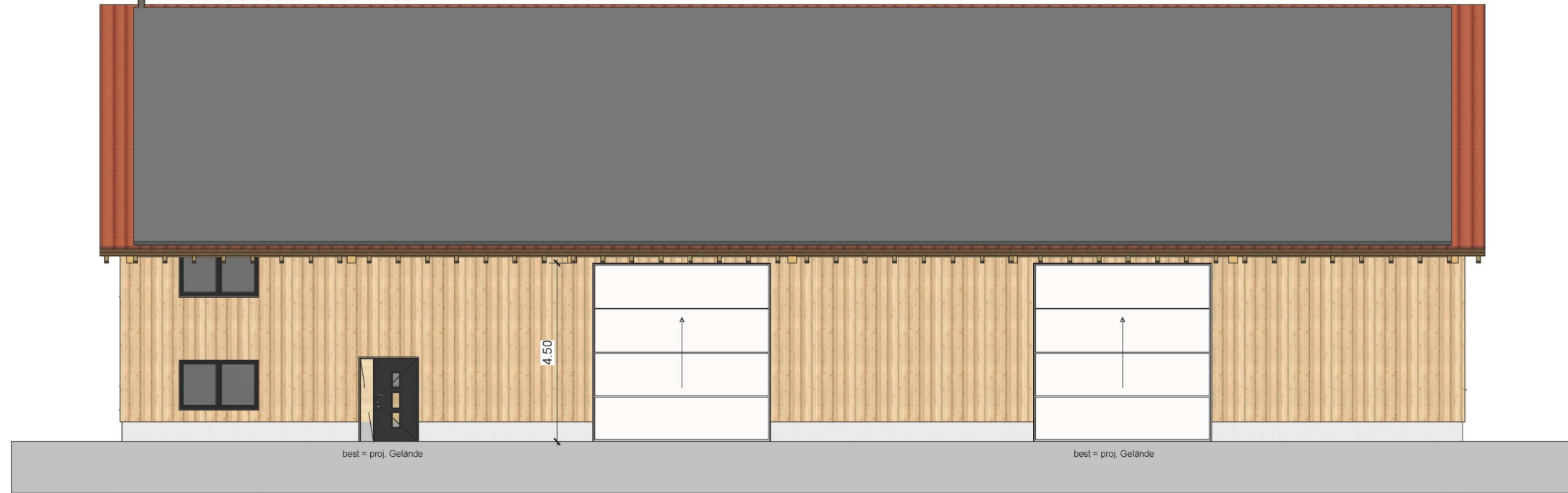

Ansicht Südwest - M. 1:100

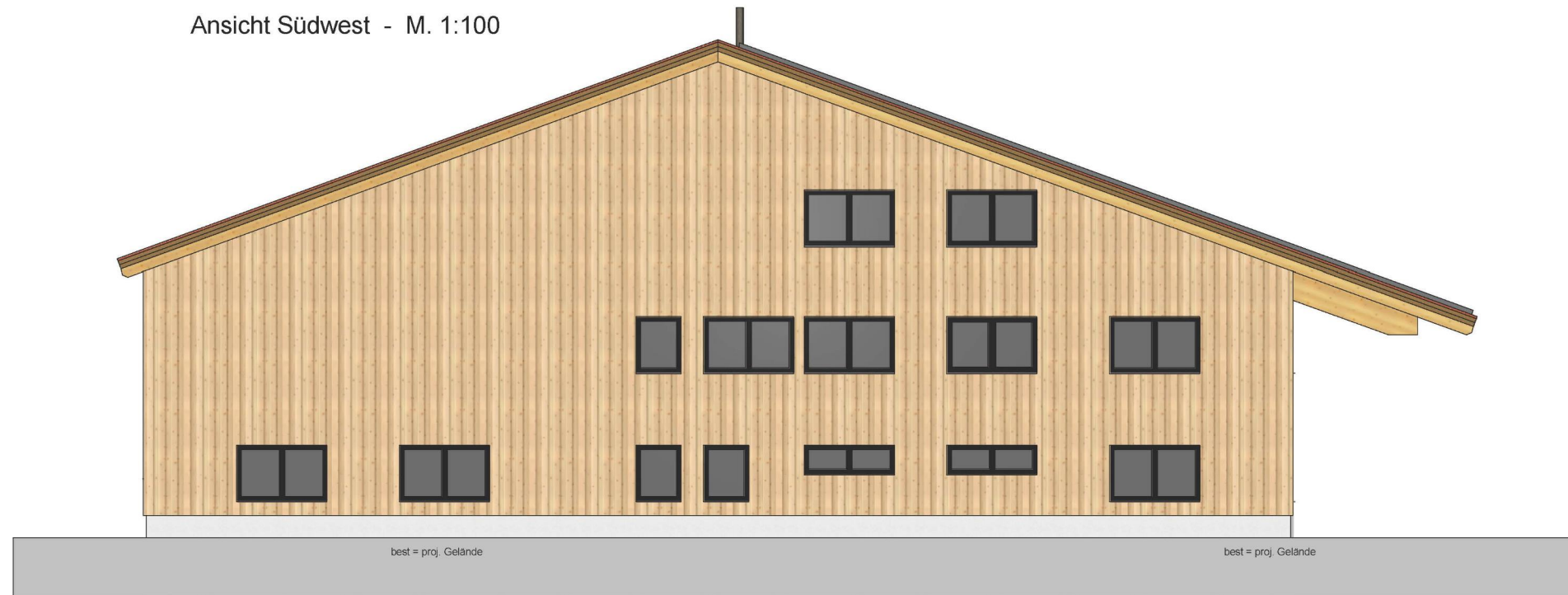

Ansichten

IBH
ING.-BÜRO
HERRMANN
 Dipl.-Ing. FH
 Josef G. Herrmann
 Mothen 32
 88178 Heimenkirch

TEL.: 08381 - 1624
 info@ib-herrmann.de

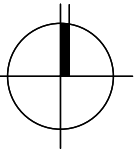
LAGEPLANBEZEICHNUNG: VORHABEN- UND ERSCHLIESSUNGSPLAN "IM BAUMGARTEN II"		VEP02 BV Betz
PLANVERFASSER: 		
<small> 88289 WALDBURG AM LANGHOLZ 12 TEL.: 07520/90666-0 e-MAIL: INFO@Z1-ING.DE 88178 WEILER-SIMMERBERG BAHNHOFSTRASSE 11 TEL.: 08387/924404-0 e-MAIL: INFO@Z1-ING.DE </small>		
VORHABENTRÄGER: Betz GmbH & Co. KG Baumpflege Pems Rupolzer Str. 62 Dorfstr. 30 88138 Hergensweiler 88138 Hergensweiler		
DATUM: 20.03.2025		REG.-NR.: Fertigung
PLANVERFASSER: Rainer Waßmann	VORHABENTRÄGER: Dominik Pems / Alexander Betz	

Schnitt 1 - 1 - M. 1:100

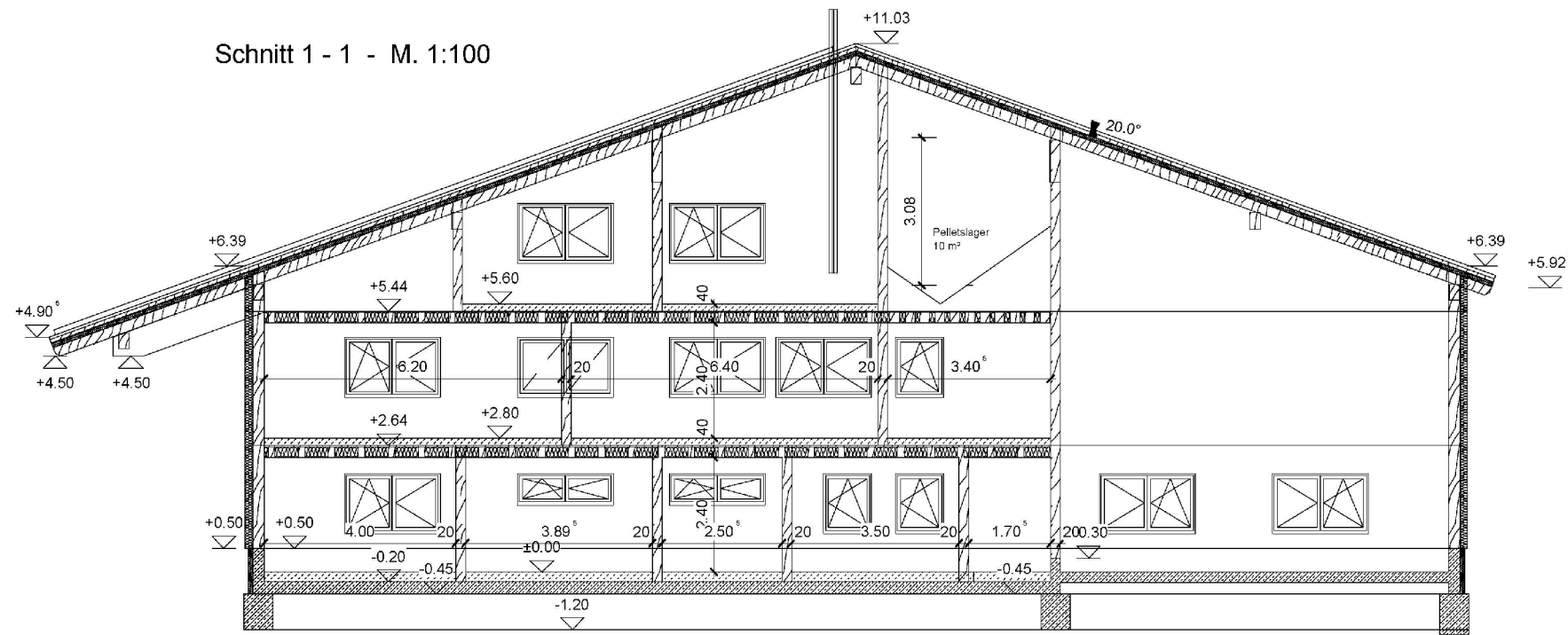

Schnitt 2 - 2 - M. 1:100

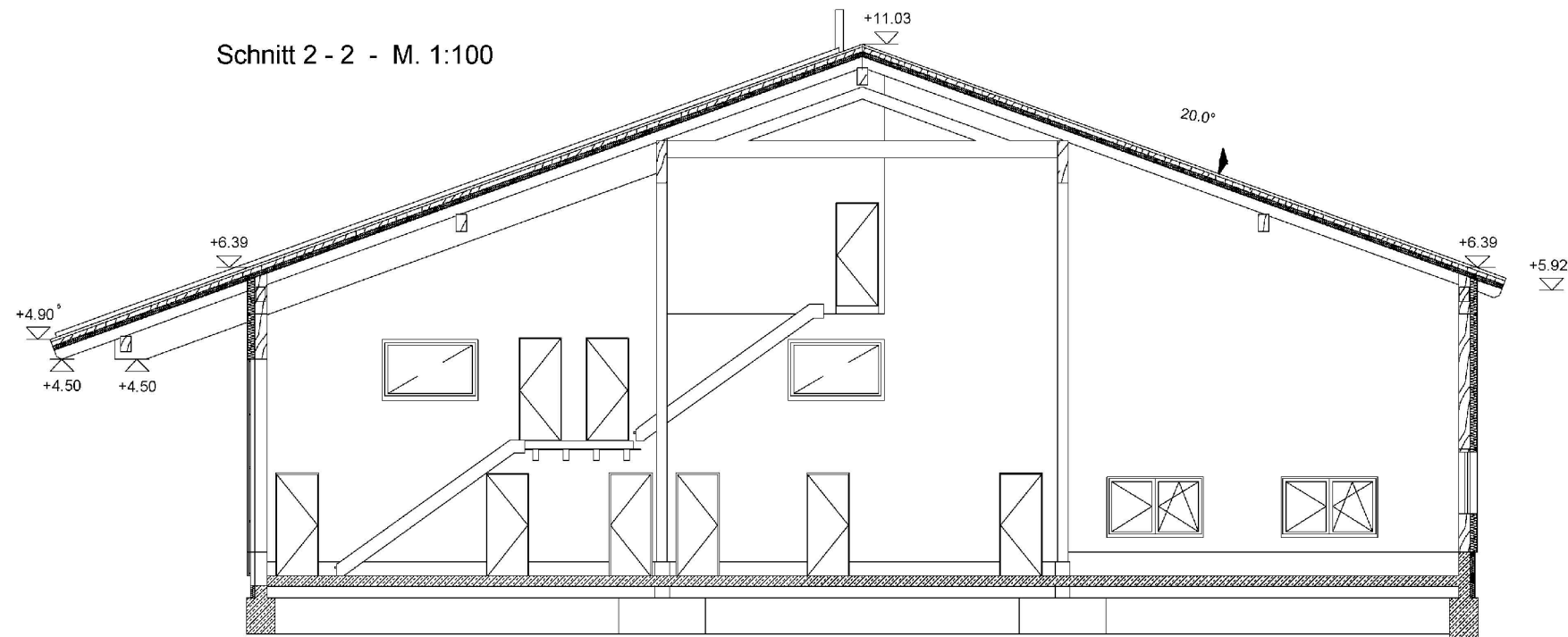

Querschnitte

IBH
ING.-BÜRO
HERRMANN
 Dipl.-Ing. FH
 Josef G. Herrmann
 Mothen 32
 88178 Heimenkirch

TEL.: 08381 - 1624
 info@ib-herrmann.de

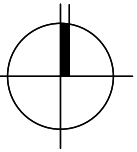
LAGEPLANBEZEICHNUNG: VORHABEN- UND ERSCHLIESSUNGSPLAN "IM BAUMGARTEN II"		VEP03 BV Betz
PLANVERFASSER: 		
<small>88289 WALDBURG AM LANGHOLZ 12 TEL.: 07520/90666-0 e-MAIL: INFO@Z1-ING.DE 88178 WEILER SIMMERBERG BAHNHOFSTRASSE 11 TEL.: 08387/924404-0 e-MAIL: INFO@Z1-ING.DE</small>		
VORHABENTRÄGER:	Betz GmbH & Co. KG Rupalzer Str. 62 88138 Hergensweiler	
DATUM:	20.03.2025	
PLANVERFASSER:	VORHABENTRÄGER	REG.-NR.:
Rainer Waßmann	Dominik Pems / Alexander Betz	Fertigung

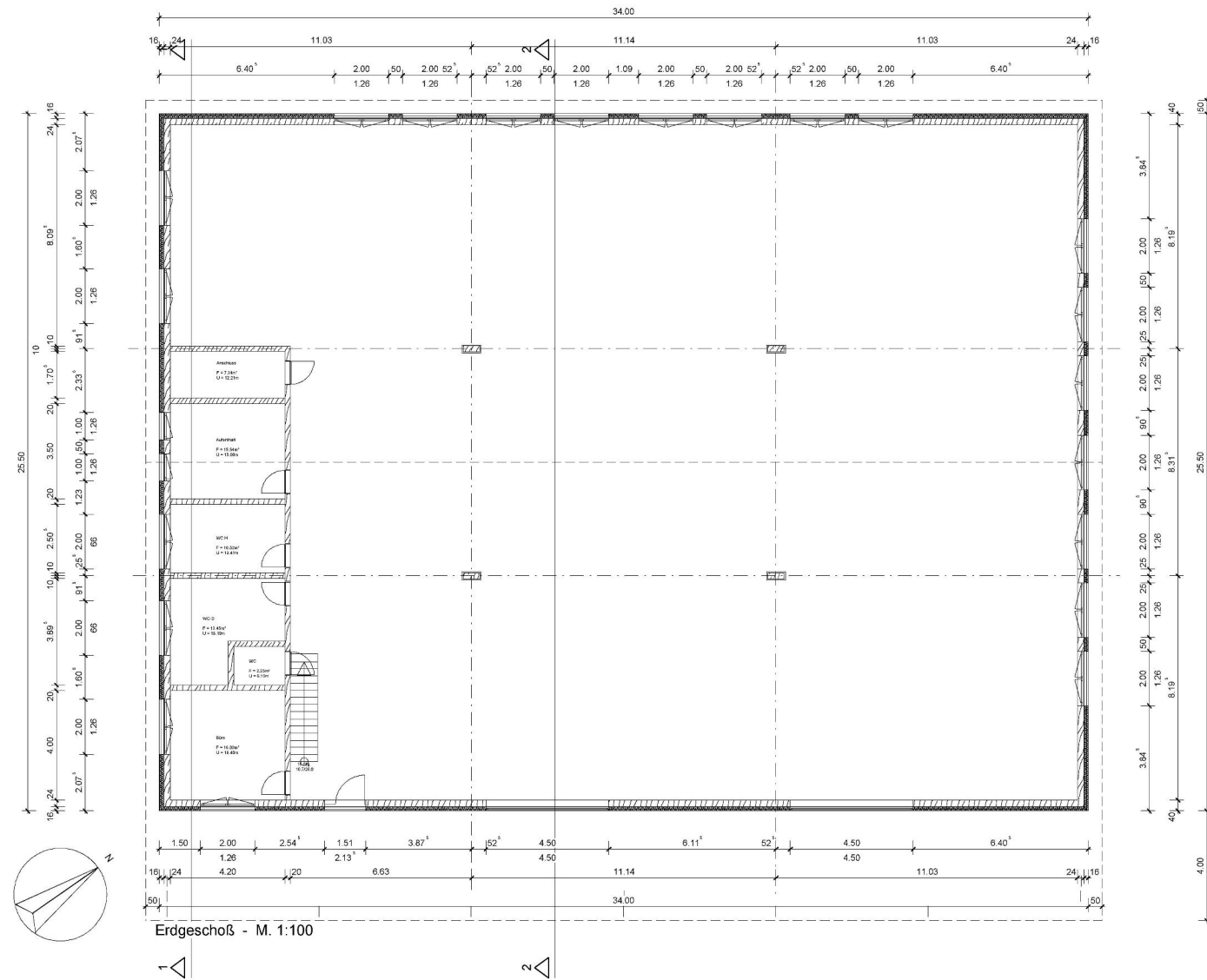

Erdgeschoss

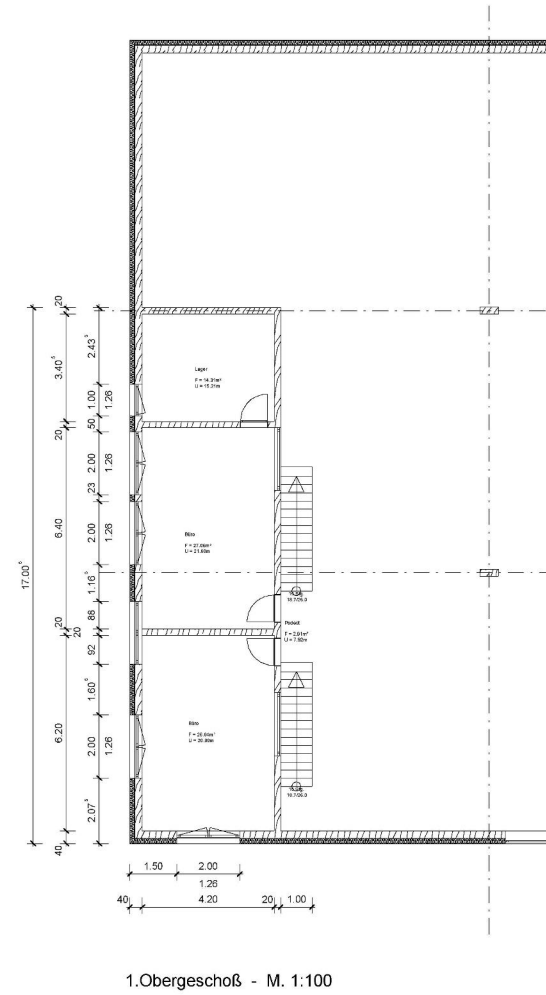

Obergeschosse

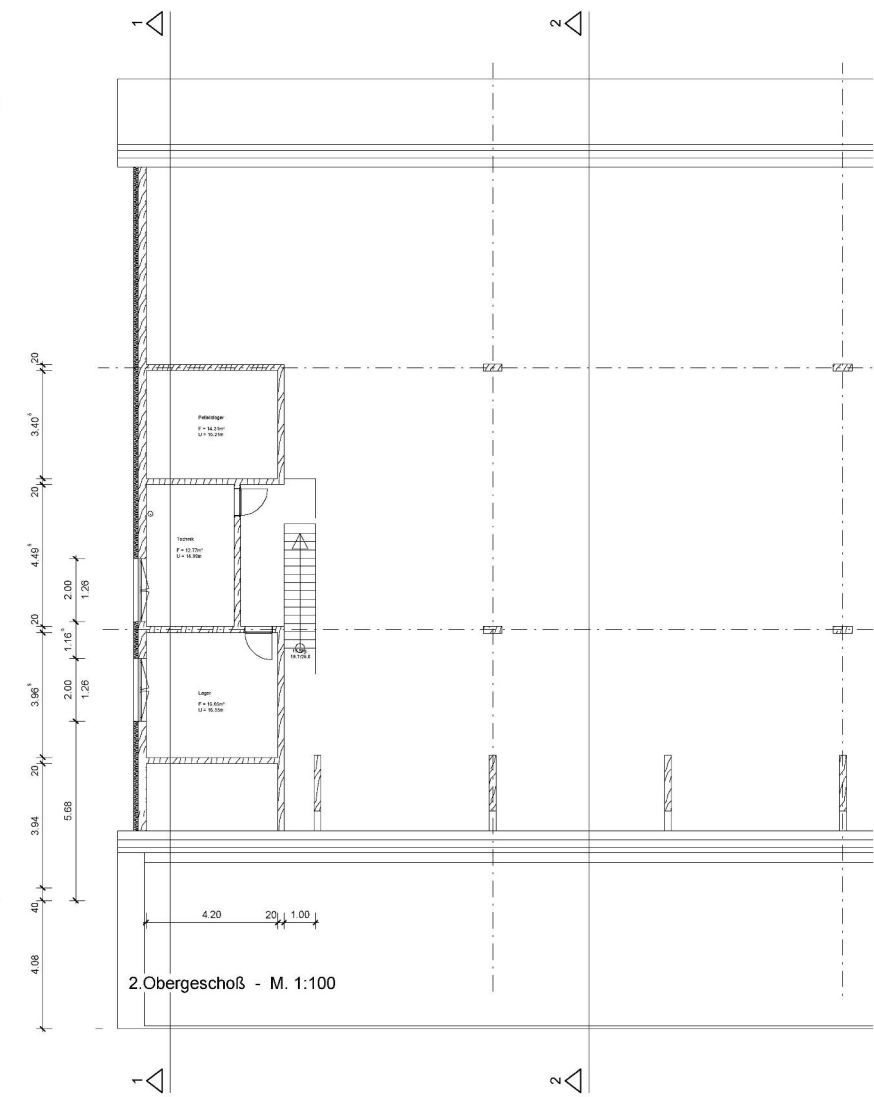

IBH
ING.-BÜRO
HERRMANN
 Dipl.-Ing. FH
 Josef G. Herrmann
 Mothen 32
 88178 Heimenkirch

TEL.: 08381 - 1624
 info@ib-herrmann.de

LAGEPLANBEZEICHNUNG: VORHABEN- UND ERSCHLIESSUNGSPLAN "IM BAUMGARTEN II"		VEP04 BV Betz
PLANVERFASSER: 		
<small>88289 WALDBURG AM LANGHOLZ 12 88171 WEILER SIMMERBERG BAHNHOFSTRASSE 11</small>		<small>TEL.: 07520/90666-0 TEL.: 08387/924004-0</small> <small>E-MAIL: INFO@Z1-ING.DE E-MAIL: INFO@Z1-ING.DE</small>
VORHABENTRÄGER: Betz GmbH & Co. KG Rupolzer Str. 62 88138 Hergensweiler		Baumpflege Pems Dorfstr. 30 88138 Hergensweiler
DATUM: 20.03.2025		
PLANVERFASSER: Rainer Waßmann	VORHABENTRÄGER: Dominik Pems / Alexander Betz	REG.-NR.: Fertigung

Christian Auerbach
 Architekt Dipl.-Ing.FH
 Sonnenhalde 4
 88138 Sigmarszell

Erdgeschoss

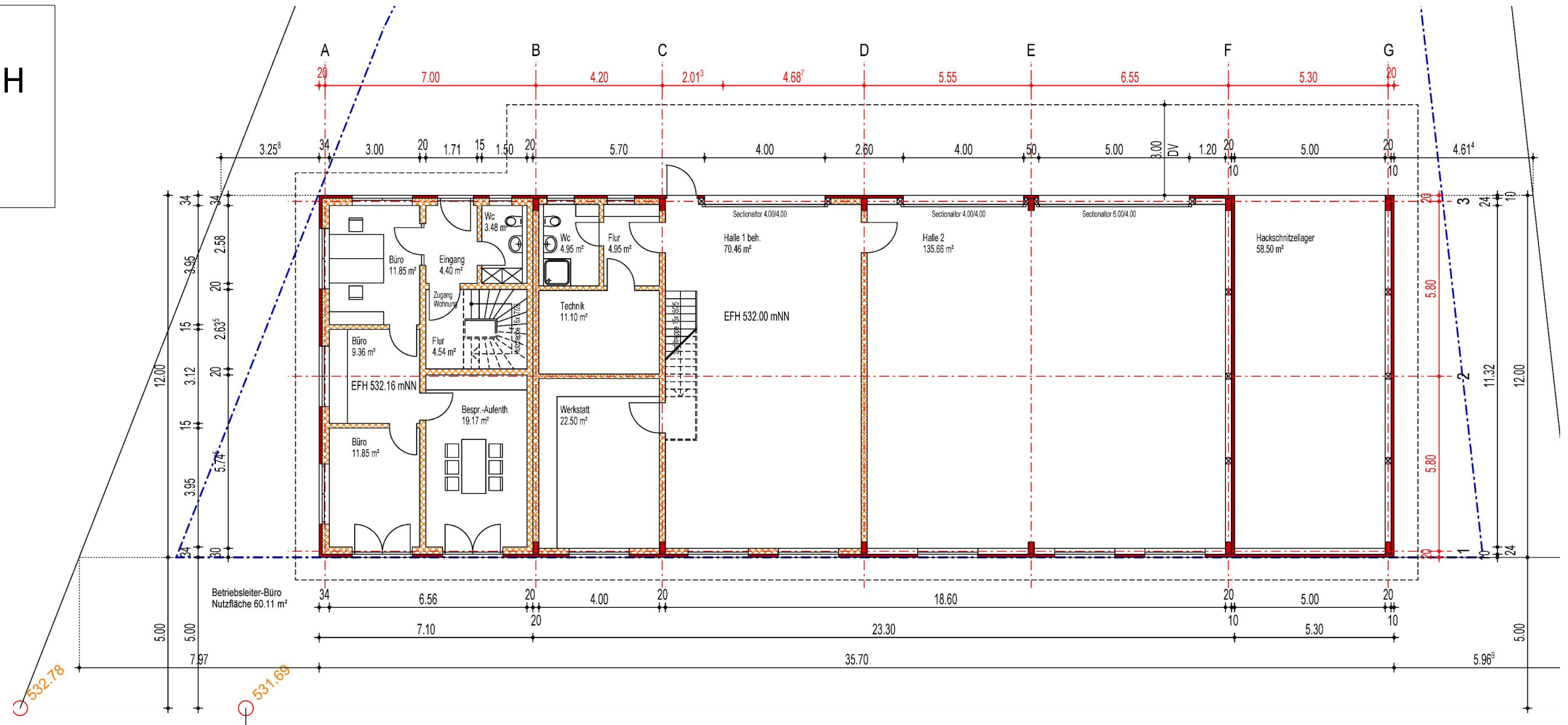

Obergeschoss

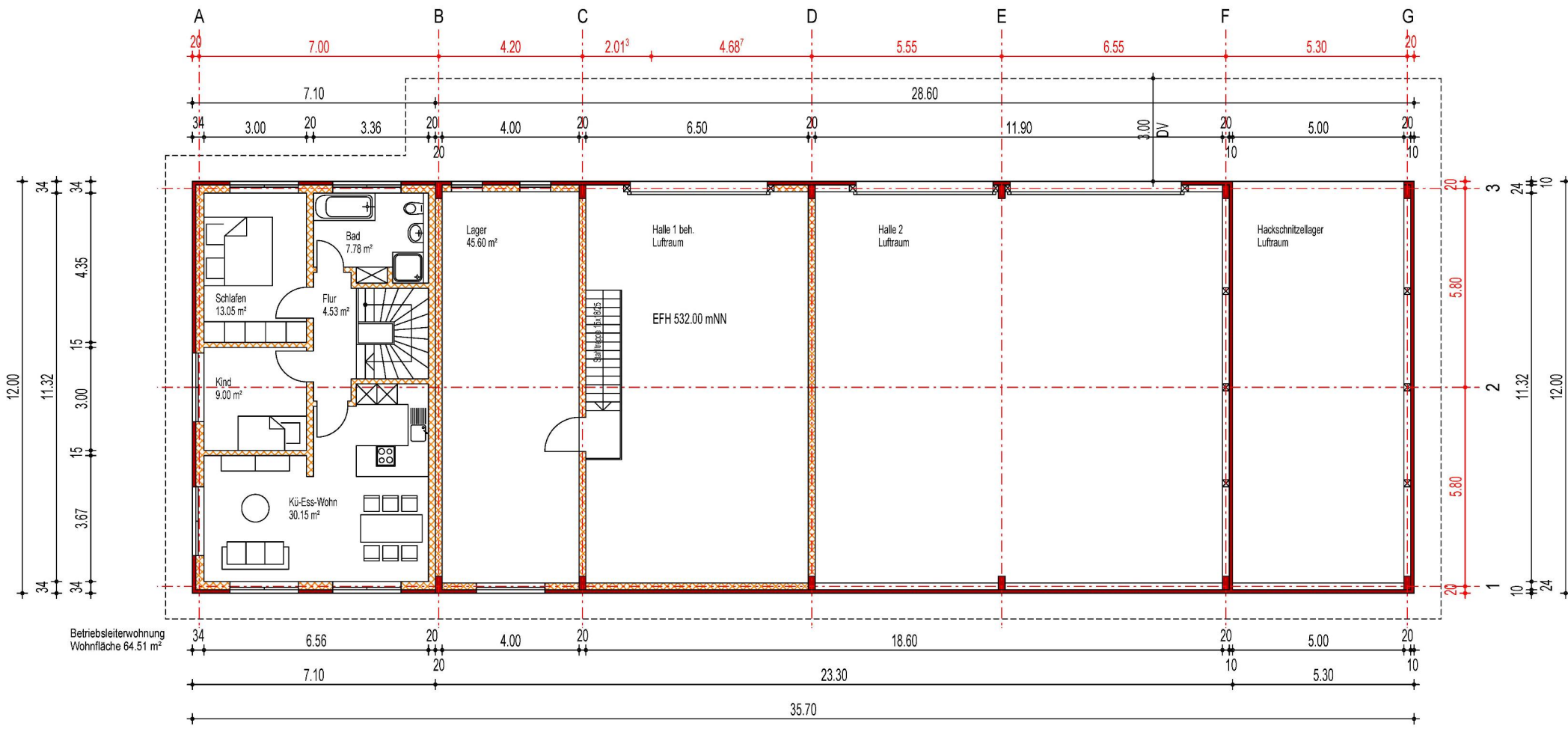

LAGEPLANBEZEICHNUNG: VORHABEN- UND ERSCHLIESSUNGSPLAN "IM BAUMGARTEN II"		VEP05 BV Pemsl
PLANVERFASSER:  88289 WALDBURG AM LANGHOLZ 12 TEL.: 07520/96666-0 e-MAIL:INFO@ZI-ING.DE 88171 WEILER SIMMERBERG BAHNHOFSTRASSE 11 TEL.: 08387/924404-0 e-MAIL:INFO@ZI-ING.DE		
VORHABENTRÄGER: Betz GmbH & Co. KG Rupolzer Str. 62 88138 Hergensweiler		Baumpflege Pemsl Dorfstr. 30 88138 Hergensweiler
DATUM: 20.03.2025 PLANVERFASSER: Rainer Waßmann		VORHABENTRÄGER: Dominik Pemsl / Alexander Betz
		REG.-NR.: Fertigung

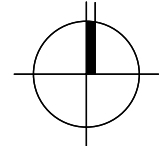

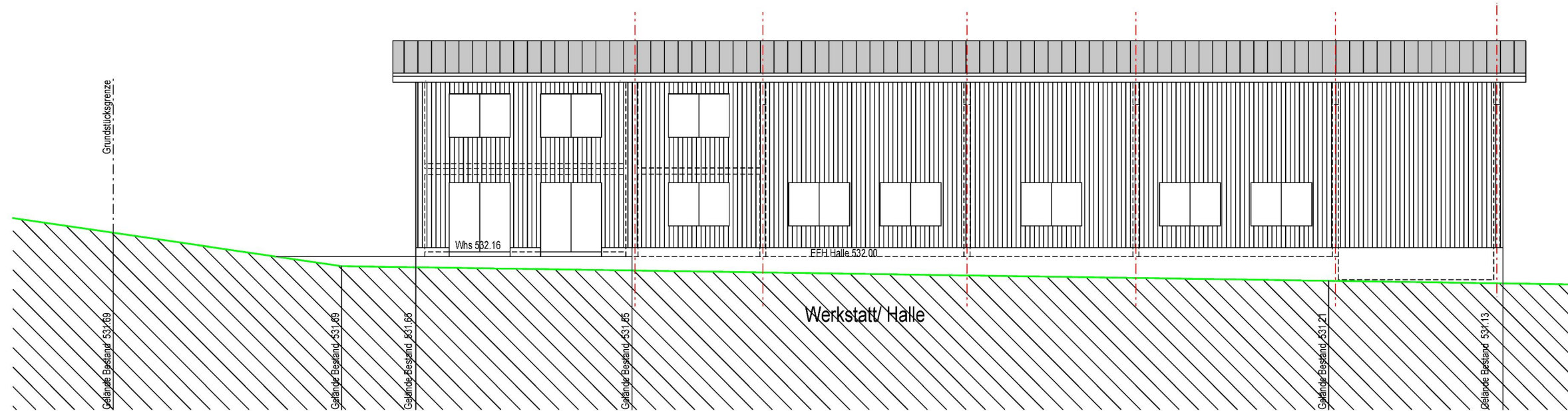

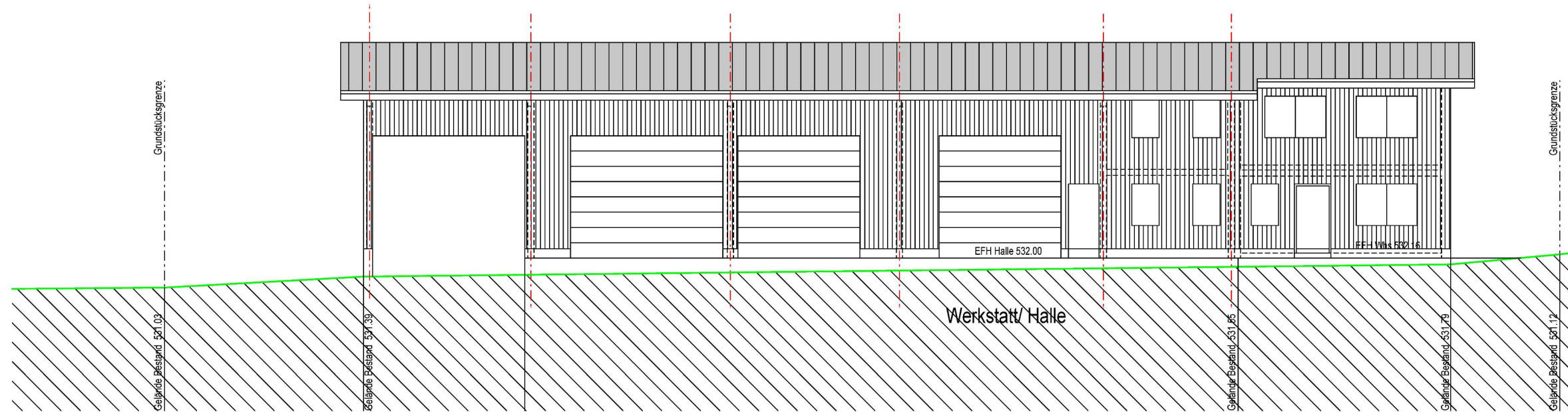

Ansicht Süd-West

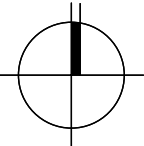

Ansicht Nord-Ost

Christian Auerbach
 Architekt Dipl.-Ing.FH
 Sonnenhalde 4
 88138 Sigmarszell

LAGEPLANBEZEICHNUNG: VORHABEN- UND ERSCHLIESSUNGSPLAN "IM BAUMGARTEN II"		VEP06 BV Pemsl 
PLANVERFASSER:  Ingenieurgesellschaft mbH <small>88289 WALDBURG AM LANGHOLZ 12 TEL.: 07520/96666-0 e-MAIL:INFO@ZI-ING.DE 88171 WEILER SIMMERBERG BAHNHOFSTRASSE 11 TEL.: 08387/924404-0 e-MAIL:INFO@ZI-ING.DE</small>		
VORHABENTRÄGER: Betz GmbH & Co. KG Baumpflege Pemsl Rupolzer Str. 62 Dorfstr. 30 88138 Hergensweiler 88138 Hergensweiler		REG.-NR.:
DATUM: 20.03.2025 PLANVERFASSER: Rainer Waßmann VORHABENTRÄGER: Dominik Pemsl / Alexander Betz		Fertigung

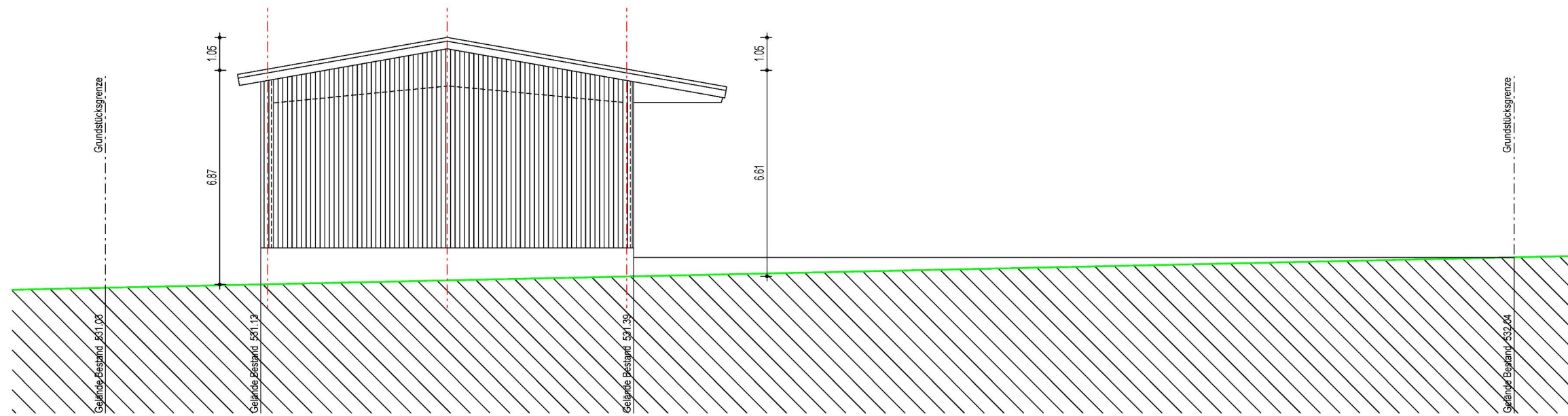

Ansicht Süd-Ost

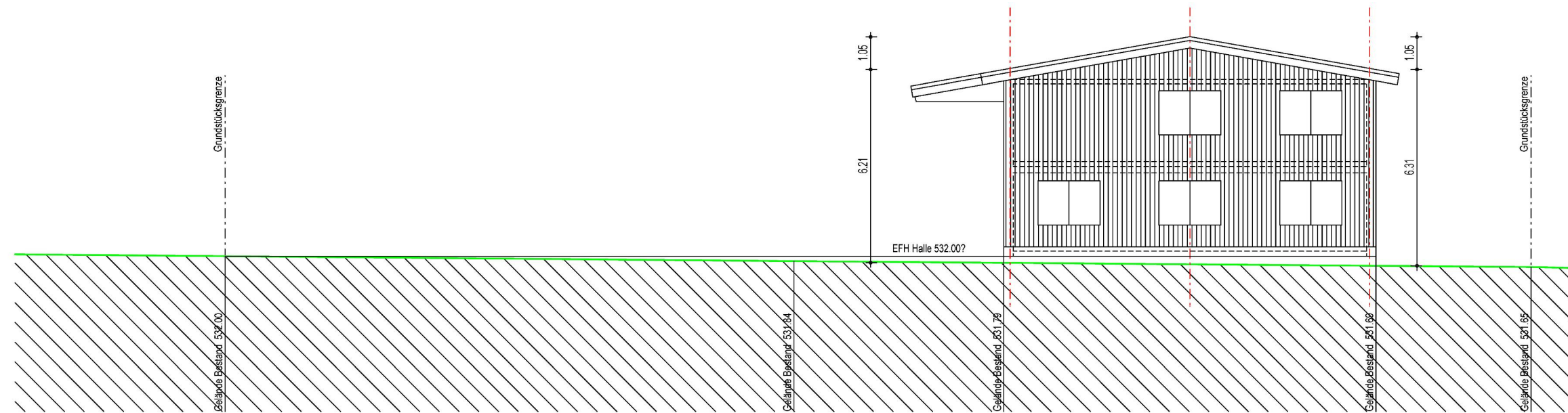

Ansicht Nord-West

Christian Auerbach
Architekt Dipl.-Ing.FH
Sonnenhalde 4
88138 Sigmarszell

LAGEPLANBEZEICHNUNG:
VORHABEN- UND ERSCHLIESSUNGSPLAN
"IM BAUMGARTEN II"

PLANVERFASSER:



88289 WALDBURG AM LANGHOLZ 12 TEL.: 07520/96666-0 e-MAIL:INFO@ZI-ING.DE
88171 WEILER SIMMERBERG BAHNHOFSTRASSE 11 TEL.: 08387/924404-0 e-MAIL:INFO@ZI-ING.DE

VORHABENTRÄGER: Betz GmbH & Co. KG Baumpflege Pemsl
Rupolzer Str. 62 Dorfstr. 30
88138 Hergensweiler 88138 Hergensweiler

DATUM: 20.03.2025

PLANVERFASSER:

Rainer Waßmann

VORHABENTRÄGER

Dominik Pemsl / Alexander Betz

VEP07
BV Pemsl

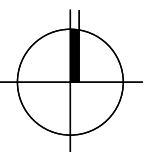

REG.-NR.:

Fertigung