

Stand vor der 2. Änderung des Bebauungsplanes "Alt-Rehlings" (Fassung vom 04.04.1978, rechtsverbindlich seit 13.07.1979)

N

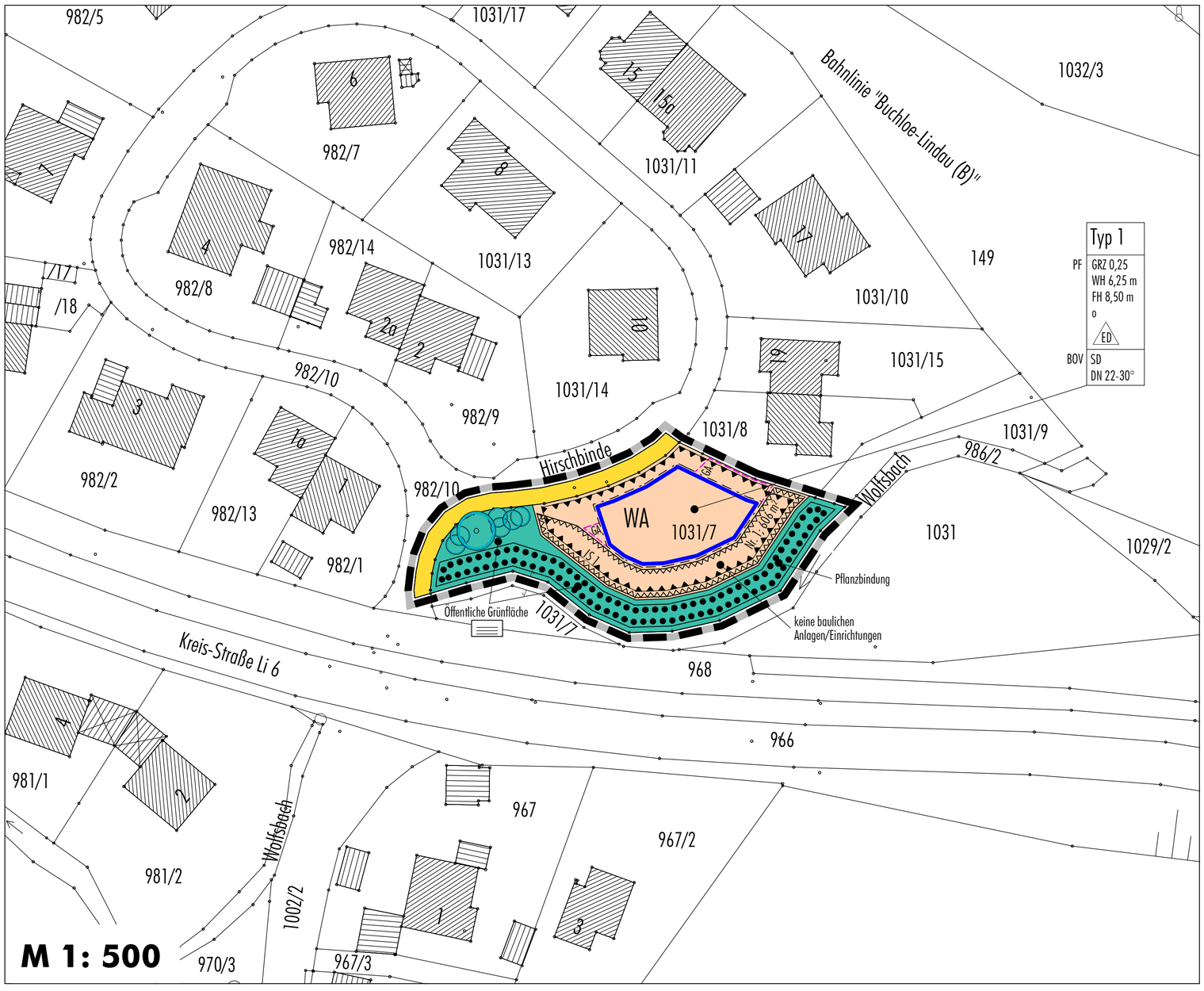

M 1: 500

2. Änderung des Bebauungsplanes "Alt-Rehlings"

